

#ACELERAOSÓRIO

P R O G R A M A

ACELERA
OSÓRIO
INFRAESTRUTURA



INFRAESTRUTURA – PAVIMENTAÇÃO



RESUMO DOS SERVIÇOS: Reforço de sub-leito localizado para correção de borrachudos. Execução de cama da deregularização com CBUQ espalhado por motoniveladora come = de 3cm e execução de capa de CBUQ aplicado com vibroacabadora com e = 4cm. Contenção com meios-fios de concreto pré-moldado (novos).

Custo global do serviço:

- **Pista padrão:** 7 e 8 metros de largura.
- **Extensão:** 8.230,53 metros
- **Pavimento pré-existente:** revestimento de pedra irregular ou CBUQ deteriorado.

INVESTIMENTO
R\$ 9.018.409,07

#ACELERAOSÓRIO

ACELERA
OSÓRIO
INFRAESTRUTURA



PAVIMENTAÇÃO EM RUAS DO BAIRRO CARAVÁGIO

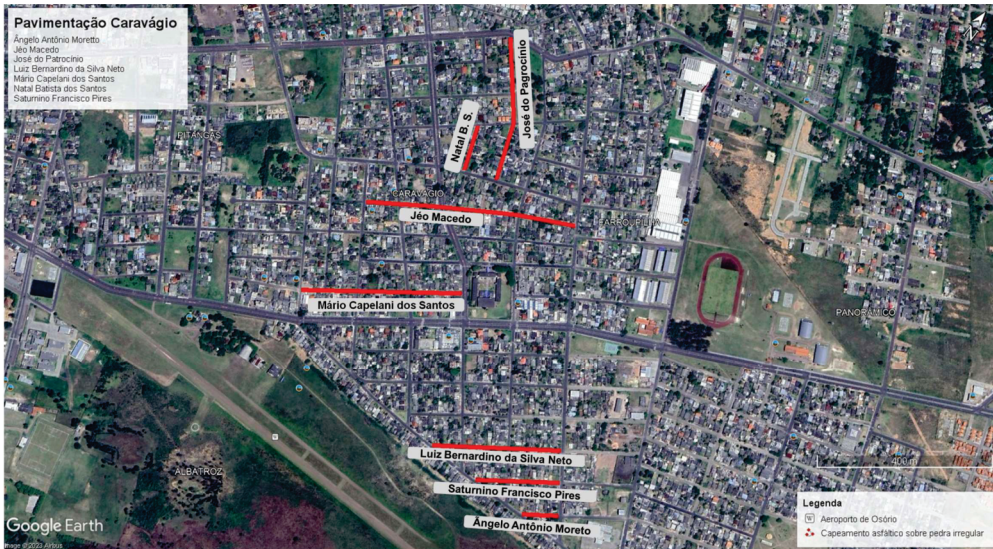

PAVIMENTAÇÃO EM RUAS DO BAIRRO CARAVÁGIO

RUA/AVENIDA	COMPRIMENTO	TRECHO
Angelo Antônio Moretto	87,62 m	Entre Presidente Costa e Silva e Tolentino Gonçalves Corrêa
Jéo Macedo	498,12 m	Entre Presidente Costa e Silva e Deoclécio Bastos
José do Patrocínio	365,00 m	Toda a extensão
Natal Batista dos Santos	110,00 m	Toda a extensão
Mário Capelani dos Santos	374,00 m	Entre Av. Brasil e João Sarmento
Saturnino Francisco Pires	187,79 m	Entre Presidente Costa e Silva e Tolentino Gonçalves Corrêa
Luis Bernardino da Silva Neto	292,00 m	Entre Presidente Costa e Silva e Tolentino Gonçalves Corrêa
	1.914.53 m	

TOTAL DE PAVIMENTAÇÃO**1,9KM****INVESTIMENTO****R\$ 2.321.273,71**

#ACELERAOSÓRIO

ACELERA
OSÓRIO
INFRAESTRUTURA



PAVIMENTAÇÃO EM RUAS DO BAIRRO MEDIANEIRA

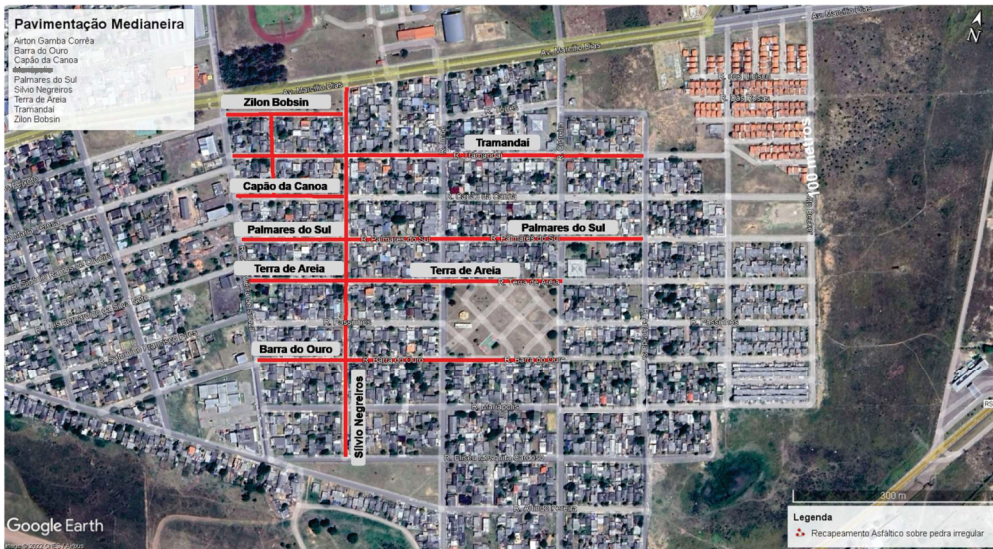

PAVIMENTAÇÃO EM RUAS DO BAIRRO MEDIANEIRA

RUA/AVENIDA	COMPRIMENTO	TRECHO
Airton Gamba Corrêa	120,00 m	Toda a extensão
Barra do Ouro	450,00 m	Entre Cidreira e José Vieira de Souza
Capão da Canoa	160,00	Entre Sílvio Negreiros e José Vieira de Souza
Palmares do Sul	590,00 m	Entre Atlântida do Sul e José Vieira de Souza
Sílvio Negreiros	590,00 m	Entre Zilon Bobsin e Elizeu Mesquita Cardoso
Terra de Areia	465,00 m	Entre Cidreira e José Vieira de Souza
Tramandaí	610,00 m	Entre Atlântida do Sul e José Vieira de Souza
Zilon Bobsin	180,00 m	Toda extensão
TOTAL	3.165,00 m	

TOTAL DE PAVIMENTAÇÃO**3,1KM****INVESTIMENTO****R\$ 3.853.793,68**

#ACELERAOSÓRIO

ACELERA
OSÓRIO
INFRAESTRUTURA



PAVIMENTAÇÃO DAS RUAS DO DISTRITO DE PASSINHOS



PAVIMENTAÇÃO DAS RUAS DO DISTRITO DE PASSINHOS

RUA/AVENIDA	COMPRIMENTO	TRECHO
Amandio Ventura	187,10 m	Toda a extensão
Oliveiro Alves	443,90 m	Toda a extensão
Nenê Dias	101,50 m	Entre Manuel Batista Bernardes e RST-101
João Martins Vieira	71,50 m	Toda a extensão
TOTAL	804,00 m	

TOTAL DE PAVIMENTAÇÃO

804M

INVESTIMENTO

R\$ 966.314,94

#ACELERAOSÓRIO

ACELERA
OSÓRIO
INFRAESTRUTURA



PAVIMENTAÇÃO DA RUA DO DISTRITO DE ATLÂNTIDA SUL

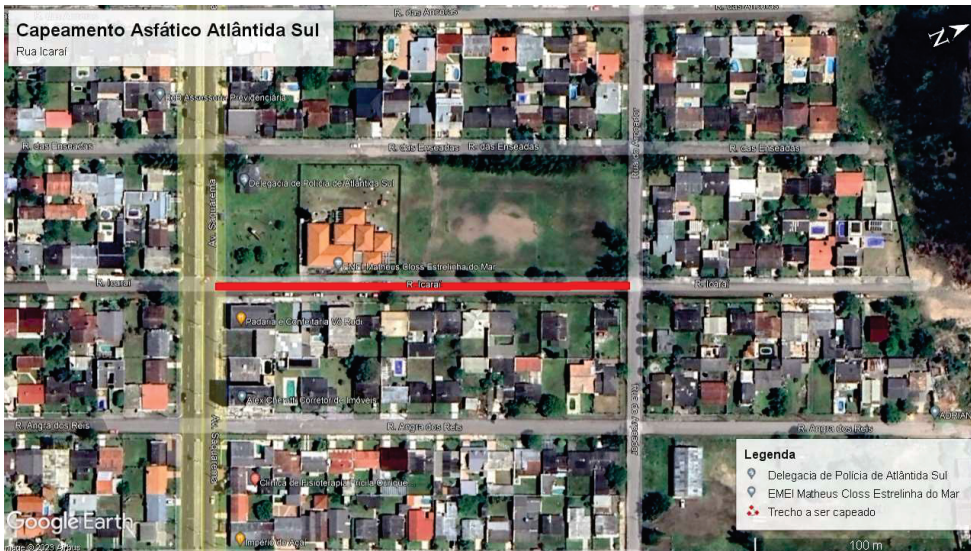

PAVIMENTAÇÃO DA RUA DO DISTRITO DE ATLÂNTIDA SUL

RUA/AVENIDA	COMPRIMENTO	TRECHO
Icaraí	187,00 m	Entre Av. Saquarema e Rua Arpoador
TOTAL	187,00 m	

TOTAL DE PAVIMENTAÇÃO
187M

INVESTIMENTO
R\$ 223.269,88

#ACELERAOSÓRIO

ACELERA
OSÓRIO
INFRAESTRUTURA



PAVIMENTAÇÃO DAS RUAS DO CENTRO DA CIDADE



PAVIMENTAÇÃO DAS RUAS DO CENTRO DA CIDADE

RUA/AVENIDA	COMPRIMENTO	TRECHO
Av. Jorge Dariva	1.010,00 m	Entre Av. Ângelo B. Guasselli e Rua Machado de Assis
Rua Marechal Floriano Peixoto	900,00	Entre Av. Ângelo B. Guasselli e Rua Machado de Assis
Rua Bento Gonçalves	250,00	Entre Ruas 15 de Novembro e Barão do Rio Branco
TOTAL	2.160,00 m	

TOTAL DE PAVIMENTAÇÃO

2,1KM

INVESTIMENTO

R\$ 1.653.756,86

REVITALIZAÇÃO DA RUA MARECHAL FLORIANO

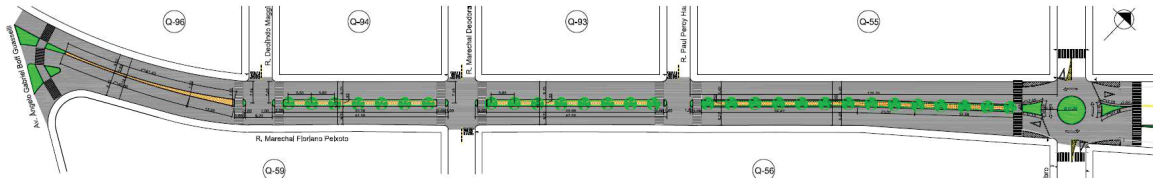

CANTEIRO CENTRAL NA AVENIDA MARECHAL FLORIANO PEIXOTO - ENTRE AV. ANGELO E RUA 15 DE NOVEMBRO
esc 1:500

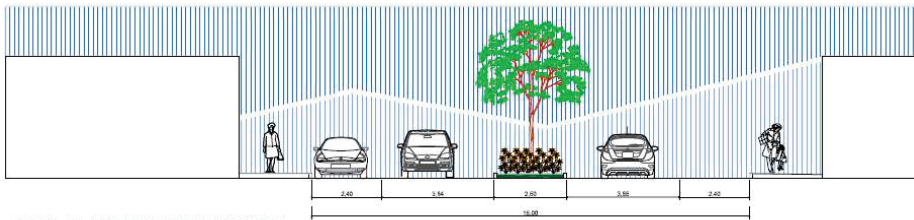

PERFIL AV. MARECHAL FLORIANO PEIXOTO
esc 1:75

#ACELERAOSÓRIO

ACELERA
OSÓRIO
INFRAESTRUTURA



SINALIZAÇÃO VIÁRIA

SINALIZAÇÃO VIÁRIA



RESUMO DOS SERVIÇOS: Sinalização horizontal (pintura de faixas separadores de pista, zebraados, faixas de segurança e instalação de tachões), pintura de meios fios em todas as ruas a serem pavimentadas e outras, conforme levantamento da Secretaria de Segurança Pública e Trânsito.

Custo global do serviço:

- **Largura das faixas:** padrão de 12 cm.
- **Extensão:** 34,1 Km
- **Locais:** conforme levantamento.

INVESTIMENTO
R\$ 173.504,76

SINALIZAÇÃO VIÁRIA

RUA/AVENIDA	COMPRIMENTO	TRECHO
Av. Jorge Dariva	1.500,00 m	Entre Av. Ângelo B. Guasselli e João Sarmento
Rua Marechal Floriano Peixoto	2.300,00 m	Entre Av. Ângelo B. Guasselli e Brigada Militar
Rua Júlio de Castilhos	1.400,00 m	Entre Av. Ângelo B. Guasselli e João Sarmento
Av. Getúlio Vargas	1.300,00 m	Entre Av. Ângelo B. Guasselli e João Sarmento
Rua Bento Gonçalves	1.000,00 m	Entre 15 de novembro e João Sarmento
Rua Costa Gama	2.000,00 m	Entre Av. Ângelo B. Guasselli e Av. Brasil
Rua Major João Marques	3.200,00 m	Entre Estrada do Mar e Marechal Floriano Peixoto
Rua Manoel Marques da Rosa	1.800,00 m	Entre Rua Farrapos e Lateral da BR-101
Rua João Sarmento	2.600,00 m	Entre Av. Marcílio Dias e Lateral da BR-101
Rua Santos Dumont	3.100,00 m	Entre Estrada do Mar e Jorge Dariva
Machado de Assis	1.800,00 m	Entre Rua Farrapos e Lateral da BR-101
Barão do Rio Branco	2.100,00 m	Entre Av. General Osório e Rua Dr. Mário Santo Dani
Vinte e Quatro de Maio	1.300,00 m	Entre Rua Garibaldi e Lateral da BR-101
15 de Novembro	2.100,00 m	Entre Av. General Osório e Lateral da BR-101
7 de Setembro	2.100,00 m	Entre Av. General Osório e Lateral da BR-101
TOTAL	29.600,00 m	

#ACELERAOSÓRIO

ACELERA
OSÓRIO
INFRAESTRUTURA



REVITALIZAÇÃO DO LARGO DOS ESTUDANTES

REVITALIZAÇÃO DO LARGO DOS ESTUDANTES



RESUMO DOS SERVIÇOS: As obras civis contemplam a reabilitação da cobertura do Largo dos Estudantes. O projeto elaborado prevê a reestruturação das terças do telhado, substituição das telhas translúcidas por cobertura em placas de policarbonato alveolar, reestruturação do sistema de drenagem e implantação de brise metálico móvel.

Custo global do serviço:

- **Área:** 1.286,57 m²
- **Local:** Largo Sônia Chemale

INVESTIMENTO
R\$ 808.086,17

CONSTRUÇÃO DE NOVA ESCOLA

Investimento na Educação, onde o município foi contemplado no **Programa de Aceleração do Crescimento - Novo PAC**, com a **CONSTRUÇÃO DE UMA ESCOLA DE EDUCAÇÃO INFANTIL**, no bairro Panorâmico.

INVESTIMENTO
R\$ 5 MILHÕES



#ACELERAOSÓRIO



PAVIMENTAÇÃO DA ESTRADA DO PALMITAL (OS-010)



Pavimenta



O município também se articulou junto ao **Governo do Estado e Assembleia Legislativa** para garantir recursos no programa **Pavimenta RS II**, para fazer investimentos na estrada do **Palmital**.

A obra em questão trata da implantação da **infraestrutura viária em um trecho de 1,5 Km da Rodovia OS-010, com início no entroncamento com a ERS-389 (Estrada do Mar)** contemplando os serviços de terraplenagem, pavimentação e sinalização vertical e horizontal.



TOTAL DE PAVIMENTAÇÃO
1,5KM

INVESTIMENTO
R\$ 2.397.962,07



Pavimenta



NOVAS FAÇANHAS

#ACELERAOSÓRIO



CICLORROTA NA ESTRADA DO PALMITAL E LINHA PEIXOTO



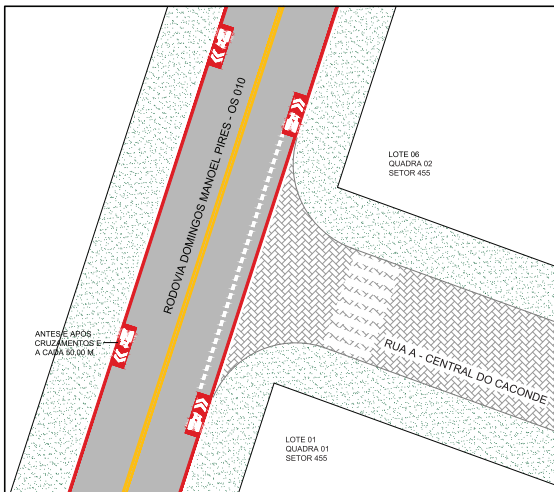

DETALHAMENTO 03 - ACESSOS A LOTEAMENTOS/CONDÔNIOS

ESCALA 1:200

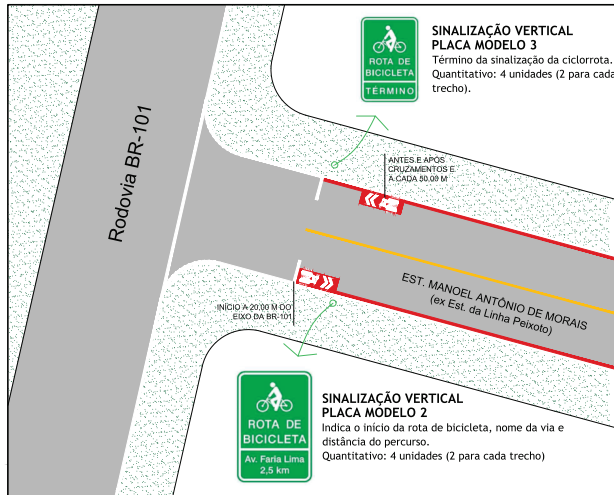

DETALHAMENTO 04 - INÍCIO/FINAL DA CICLORROTA LINHA PEIXOTO

ESCALA 1:200

**SINALIZAÇÃO VERTICAL
PLACA MÓDELO 3**

Término da sinalização da ciclotrota.
Quantitativo: 4 unidades (2 para cada
trecho).

**SINALIZAÇÃO VERTICAL
PLACA MÓDELO 2**

Indica o início da rota de bicicleta, nome da via e
distância do percurso.
Quantitativo: 4 unidades (2 para cada trecho)

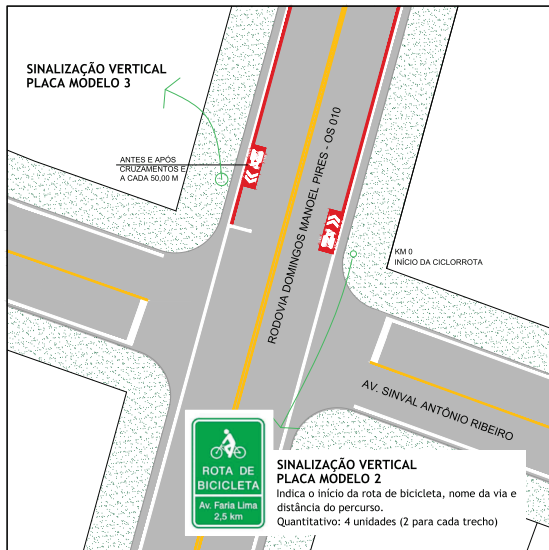

DETALHAMENTO 01 - INÍCIO/FINAL DA CICLORROTA PALMITAL

ESCALA 1:200

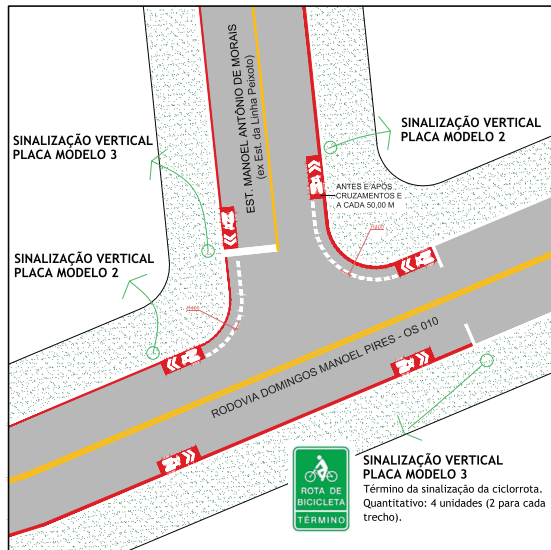

DETALHAMENTO 02 - CRUZAMENTO ENTRE CICLORROTAS

ESCALA 1:200

VIDEOMONITORAMENTO

Vamos implantar o sistema de **videomonitoramento** e **cercamento eletrônico** em todo o município.

INVESTIMENTO
R\$ 700 MIL



#ACELERAOSÓRIO

ACELERA
OSÓRIO
INFRAESTRUTURA



CENTRO DE DESPORTOS AQUÁTICOS DA VILA OLÍMPICA



DESCRIÇÃO DO PROJETO: Construção de um centro de desportos aquáticos com piscina aquecida. Prédio constituído de um galpão de estrutura metálica com cobertura de duas águas, fechamento em alvenaria, vidro e chapas de ACM (alumínio composto), com aberturas de alumínio.

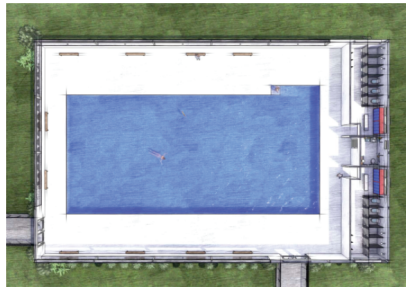

Custo global do serviço:

- Área total construída: 600,00 m².
- Volume da piscina: 396.000,00 litros.

INVESTIMENTO
R\$ 1.458.631,56

#ACELERAOSÓRIO



OBRA DE DRENAGEM E PAVIMENTAÇÃO DA ENTRADA DO DISTRITO DE AGUAPÊS

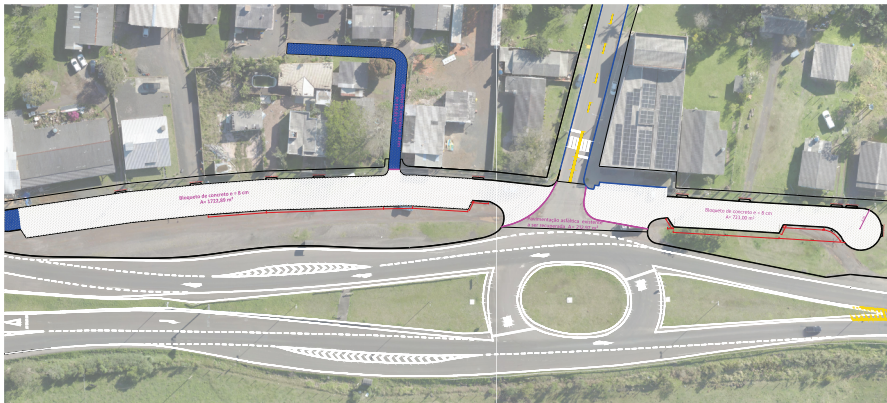

Será realizada a drenagem e **pavimentação de blocos** de concretos intertravados na **entrada do Aguapés. Serão 435 metros de pavimentação de bloquetes, 152 metros de rede drenagem**, além de sinalização horizontal e vertical.

435M
DE PAVIMENTAÇÃO

INVESTIMENTO
R\$ 643.963,87

#ACELERAOSÓRIO



DUPLICAÇÃO DA ERS-030

O projeto da **DUPLICAÇÃO DA ERS-030**, está pronto, e o trabalho agora segue para garantir recursos para execução da obra.

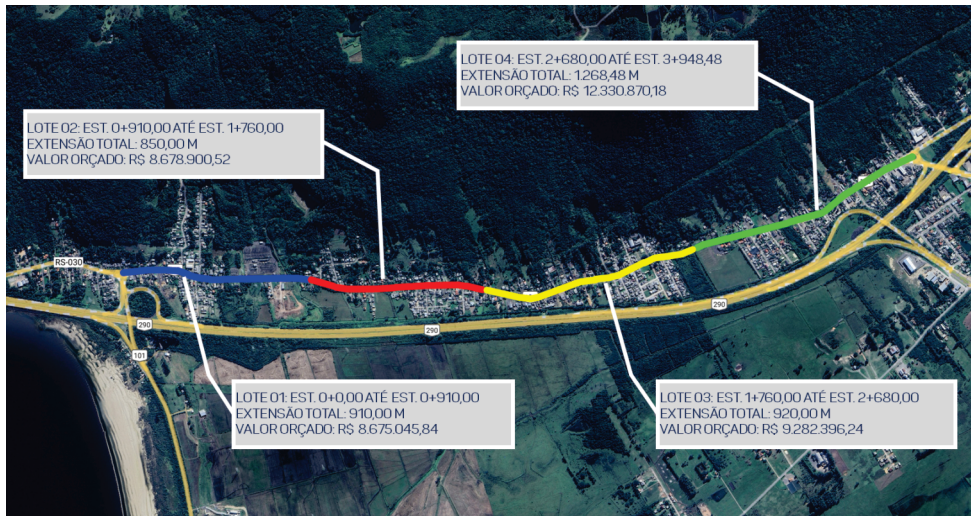



#ACELERAOSÓRIO

ACELERA
OSÓRIO
INFRAESTRUTURA

OSÓRIO
PREFEITURA MUNICIPAL

Um governo para todos!

PRODUÇÃO E EDIÇÃO: ASCOM PREFEITURA DE OSÓRIO